

主な制度融資の現況

平成20年1月5日現在

| 制度名                   | 貸付限度  | 用途                      | 期間       | 利率             |                            |
|-----------------------|---|-------------------------|----------|----------------|----------------------------|
| 新津商工会議所<br>会員向け特別融資制度 | 新潟市秋葉区新津地域内全金融機関と提携し、金利、スピード面などの優遇措置を設けた融資制度です。貸付限度額や利率等は、お取引金融機関にお問い合わせ願います。 |                         |          |                |                            |
| 国民生活金融公庫              | 普通貸付  | 4,800円                  | 運転設備     | 5年以内           | 2.20%                      |
|                       |   | 特定設備7,200円              | 設備       | 19年超20年        | 2.65%                      |
|                       | 経営改善貸付  | 550万円                   | 運転設備     | 5年7年           | 1.90%                      |
| 教育資金貸付                | 200万円   | 教育資金                    | 10年      | 2.50%          |                            |
| 新潟県                   | 地方産業育成資金  | 1,000万円                 | 運転設備     | 5年7年           | 保証付2.10%~2.30%<br>保証無2.60% |
|                       | 一般融資  | 2,000万円                 | 運転設備     | 7~8年           | 保証付2.20%<br>保証無2.70%       |
|                       | 夏期・年末資金   | 700万円                   | 運転       | 7年             | 保証付1.90%<br>保証無2.40%       |
|                       | 商店街等活性化対策資金   | 資金用途等により異なる             | 運転設備     | 7年             | 保証付2.00%<br>保証無2.50%       |
|                       | 無担保無保証人融資   | 1,000万円                 | 運転設備     | 7~10年          | 2.20%                      |
|                       | 工場等増設資金   | 2億円                     | 設備       | 7~12年          | 保証付1.90%<br>保証無2.40%       |
|                       | 設備近代化資金   | 8,000万円                 | 設備       | 7~12年          | 保証付1.90%<br>保証無2.40%       |
|                       | 中小企業中興資金  | 1億5千万円                  | 運転・設備・転貸 | 1年~            | 年数により異なる                   |
|                       | 中小企業近代化資金   | 総投資額の30%以内              | 設備       | 金融機関の定めるところによる | 申請時の長期プライムレートを基に算出         |
|                       | 中小企業共同施設資金  | 総投資額で定めた割合以内            | 設備       |                |                            |
|                       | 中小企業開業資金  | 資金用途等により異なる             | 運転設備     | 5~10年          | 2.40%                      |
|                       | 人材確保・時短促進資金   | 5,000万円                 | 設備       | 7年             | 保証付2.05%<br>保証無2.55%       |
|                       | 経営支援特別融資  | 3,000万円                 | 運転       | 9年             | 保証付1.90%<br>保証無2.40%       |
| 中小企業資金繰り円滑化借換融資       | 3,000万円   | 既往市制度融資借入金の返済           | 10年      | 1.90%          |                            |
| 新潟県                   | 経営安定資金  | 4,000万円~6,000万円         | 運転設備     | 5年7年           | 2.40%                      |
|                       | 商店街活性化支援枠   | 5,000万円(うち、運転資金1,500万円) | 運転設備     | 5年7年           | 1.90%                      |
|                       | 連鎖倒産防止  | 債権額の範囲内で3,000万円         | 運転       | 7年             | 1.90%                      |
| 中小企業創業支援資金            | 2,000万円   | 運転設備                    | 5年7年     | 2.20%          |                            |

確定申告はお早めに!

~ 決算申告・消費税の確定申告個別相談会を開催!! ~

平成19年分主な改正点

- 1 所得税の定率減税廃止。
- 2 所得税の税率改正(5%~40%の6段階)
- 3 減価償却制度の変更。  
平成19年4月1日以後に取得した減価償却資産について、償却可能限度額取得価額の95%相当額)及び残存価額が廃止され、1円まで償却することとなりました。
- 4 地震保険料控除の新設。短期損害保険料控除の廃止。
- 5 住宅ローン税額控除・寄付金控除の改正。

| 相談会名  | 月日曜日    | 時間          | 会場               | 持参書類・ご注意等  |
|-------|---------|-------------|------------------|--|
| 決算申告  | 2/18(月) | 9:00~12:00  | 新津商工会議所<br>3Fホール | 決算書、申告書用紙一式<br>帳簿書類等<br>生命保険・個人年金・地震保険料の証明書(平成18年12月3日までに締結した長期損害保険料控除証明書)<br>社会保険料(国民年金保険料等)控除証明書<br>小規模企業共済控除証明書<br>給与所得のある方は、支払先からの源泉徴収票<br>年金受給者は年金受給証明書<br>控除対象配偶者や扶養親族等の氏名・生年月日の確認<br>印鑑<br>前年の決算書及び確定申告書控 |
|       | 2/19(火) |             |                  |  |
|       | 3/3(月)  |             |                  |  |
|       | 3/7(金)  | 13:00~16:00 |                  |  |
| 消費税申告 | 3/18(火) | 10:00~12:00 | 無料駐車券(1時間)発行します  | 消費税の確定申告書用紙一式<br>19年分の所得税決算書及びその決算の基礎となった帳簿類<br>印鑑   |
|       | 3/19(水) |             |                  |  |
|       | 3/21(金) | 13:00~16:00 |                  |  |

- \* 待ち時間短縮のため時間予約をお願いしています。
- \* 店を空けられない方には訪問相談に応じたいと思います。ご相談下さい。
- \* わかるところは記入してきてください。
- \* お気軽にご利用ください。なお、若干の手数料をいただきますのでご了承ください。ご不明な点は下記にお問い合わせください。  
新津商工会議所 TEL 22-0121

1 景気動向(DI値による判断)

|       | 建設業    |      | 製造業    |      | 卸売業    |      | 小売業    |      | サービス業  |      | 全体     |      |
|-------|--------|------|--------|------|--------|------|--------|------|--------|------|--------|------|
|       | 10~12月 | 1~3月 | 10~12月 | 1~3月 | 10~12月 | 1~3月 | 10~12月 | 1~3月 | 10~12月 | 1~3月 | 10~12月 | 1~3月 |
| 売上高   | ▲      | ▲    | ▲      | ▲    | ▲      | ▲    | ▲      | ▲    | ▲      | ▲    | ▲      | ▲    |
| 仕入単価  | ▲      | ▲    | ▲      | ▲    | ▲      | ▲    | ▲      | ▲    | ▲      | ▲    | ▲      | ▲    |
| 採算    | ▲      | ▲    | ▲      | ▲    | ▲      | ▲    | ▲      | ▲    | ▲      | ▲    | ▲      | ▲    |
| 資金繰り  | ▲      | ▲    | ▲      | ▲    | ▲      | ▲    | ▲      | ▲    | ▲      | ▲    | ▲      | ▲    |
| 従業員数  | ▲      | ▲    | ▲      | ▲    | ▲      | ▲    | ▲      | ▲    | ▲      | ▲    | ▲      | ▲    |
| 業界の動向 | ▲      | ▲    | ▲      | ▲    | ▲      | ▲    | ▲      | ▲    | ▲      | ▲    | ▲      | ▲    |

推移グラフ(採算)

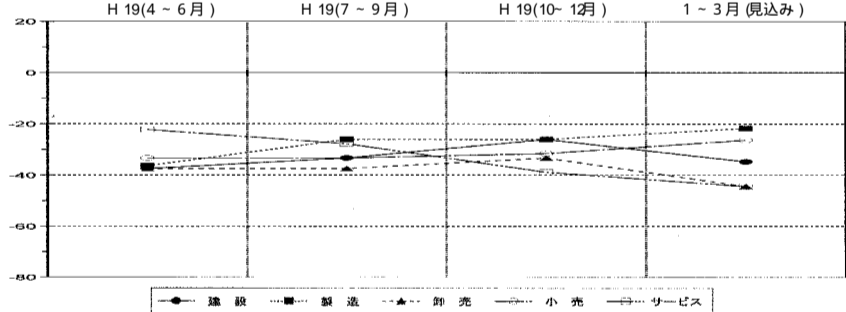

DI値  
好転したとする企業から悪化したとする企業割合を差し引いた値

新津地域の景気動向について  
前回調査(7~9月期)と比べると、全業種のDI値(採算)は前回調査比+0.4ポイントの30.4であった。1~3月期の見込みについては全ての業種ともほぼ横這い状態との予測となっている。全業種とも依然として低調な状態が続いている。設備投資はOA機器の導入が多かった。経営上の問題は、需要の停滞(19件)、ニーズの変化(10件)、大型店出店による競争激化(9件)の順に多かった。  
各項目の数値が入った集計表は当所ホームページ(<http://www.niitsu.or.jp/>)に掲載しています。会員事業所で本資料が必要な方は、お手数ですが当所窓口へ電話連絡の上お越し下さい。

新潟地域中小企業景況調査 平成19年(10月~12月期)

特別保証制度「スクラム」創設のお知らせ

当所では新潟県信用保証協会と提携し、当所会員の小規模企業向けに有利な条件で保証が受けられる、特別保証制度「スクラム」を設けております。この保証制度は、平成19年10月に全国統一保証制度として創設した小口零細企業保証制度に準拠したもので、責任共有制度の対象除外(保証協会の保証割合100%)となる保証制度です。

1. 融資対象者

小規模企業者(常時使用する従業員数が20人 商業又はサービス業の場合は5人以下の会社及び個人等)であって、次の要件をすべて満たす方。

- ・同一事業を1年以上営み、1回以上の税務申告を実施している方。
  - ・当所の会員歴が6ヵ月以上あり、かつ会費の滞納がない方、又は当所経営指導員による経営(記帳)指導を6ヵ月以上受けている方。
2. 貸付限度額  
1,250万円以内(既にご利用いただいている保証付融資残高との合計額が1,250万円以内) 但し、運転資金の場合は、直近決算による平均月商の3ヵ月分を上限とします。
3. 資金使途: 事業資金
4. 貸付形式: 証書貸付、手形貸付及び手形割引。但し、極度設定のある貸付・割引(根保証形式)を除く。
5. 保証期間: 10年以内(据置期間は1年以内)但し、一括返済の場合は1年以内
6. 返済方法: 一括又は分割返済(据置期間1年以内)
7. 信用保証料率: 0.35%~2.05%  
(申込者の経営状況に応じた保証料率が適用されます)
8. 貸付利率: 金融機関所定利率
9. 担保: 原則として無担保
10. 保証人: 原則として法人の代表者を除き不要
11. 申込窓口: 当所が取扱窓口となって事前調査を行い、金融機関を経由して申込。

まかせて安心の店  
自転車・オートバイ  
自動車販売・車検etc  
**樋口輪店**  
TEL 22-1828  
FAX 24-1828

**学資ローン**  
10万円以上  
500万円以内  
最優遇金利 **2.6%**  
(保証料込)  
取扱期間/平成20年3月31日(月)まで  
豊かな暮らしのお手伝い ●ご相談、お問い合わせはお電話どうぞ!  
五泉信用組合 新津支店 TEL24-8281

いつでも どこへでも  
**花キューピット**  
JFTDのフラワーギフト全国配達システム  
**(株)川名花店** 新潟市秋葉区新津本町3  
鈎 23-1187

環境に  
やさしい  
ガス冷暖房  
**(越後天然ガス)**

ご愛読ありがとうございます  
**(有)新津新聞販売センター**  
新潟市秋葉区滝谷町3-21  
TEL 22-2015

**新大型保障プラン**  
定期保険 + 普通傷害保険  
アクサ生命保険株式会社  
アクサダイレクト  
アクサ損害保険株式会社  
アクサ生命保険株式会社 新津営業所  
〒956-0864 新潟市秋葉区新津本町3-1-7  
TEL.0250-24-9814 FAX.0250-24-9816